

Γ.5 Φάρος και συνοδευτικό κτήριο

α/α: Π30

Α. Θέση

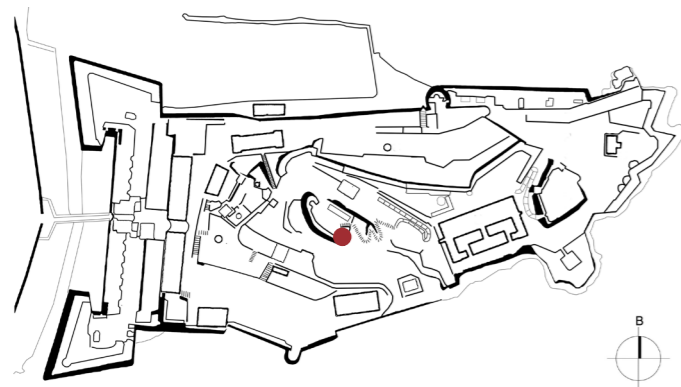

Β. Ιστορικά

Χρονολόγηση:

1821

Ιστορικά στοιχεία:

Αποτελεί ένα από τα πρώτα έργα που ολοκλήρωσαν οι Άγγλοι. Κατά την κατοχή χρησιμοποιήθηκε σαν παρατηρητήριο πρώτα από τους Ιταλούς και μετέπειτα από τους Γερμανούς. Μετά την Γερμανική κατοχή λειτούργησε πάλι οριστικά το 1946. Το τμήμα του φάρόσπιτου που κατασκευάστηκε στην κατοχή χρησιμοποιήθηκε και από τον Ελληνικό Στρατό Ξηράς. Μέχρι το 1992 λειτουργούσε με ασειλίνη, οπότε και μετατράπηκε σε αυτόματο ηλεκτρικό φάρο και αυτοματοποιήθηκε^[1].

Γ. Περιγραφή

Ενδεικτικές διαστάσεις / εμβαδό κάλυψης:

Συνοδευτικό κτίριο: 47 τ.μ

Φάρος: 6 τ.μ.

Γενική περιγραφή / Τυπολογία / Μορφολογία:

Το αρχικό κτίριο ήταν ορθογωνικής κάτοψης και αποτελούνταν από προθάλαμο, 3 συνεχόμενα δωμάτια, τον πύργο σχήματος κόλουρου κώνου που στέφεται από κλωβό, σύμφωνα με την τυπολογία των φαρικών κτισμάτων, και μικρή αποθήκη στο δυτικό άκρο με ξεχωριστή είσοδο. Κατά την β' οικοδομική φάση, πιθανόν στον μεσοπόλεμο και πριν την έναρξη του ΒΠΠ, πραγματοποιήθηκαν μετατροπές, προσθήκες και επεκτάσεις χώρων μικρής κλίμακας. Επιπρόσθετα κατασκευάστηκε δεξαμενή συλλογής ομβρικών για την ύδρευση του Φάρου. Κατά την γ' οικοδομική φάση (κατοχή) προστέθηκαν 4 νέα δωμάτια, ανά δύο εκατέρωθεν κεντρικού διαδρόμου στη διεύθυνση Ν-Β, με ξεχωριστή είσοδο στον διάδρομο από τον Νότο^[2].

Υλικά / Κατασκευή:

Επιχρισμένο κτίριο από οπτοπλινθοδομή με ξύλινη τετράριχτη στέγη με κεραμίδια. Ο φάρος επίσης κατασκευασμένος από οπτοπλινθοδομή και επιχρισμένος.

Δ. Υφιστάμενη κατάσταση

Χρήση: Φάρος

Ιστορική Χρήση: Φάρος

Προσβάσιμο: Όχι

Επισκέψιμο: Όχι

Κατάσταση διατήρησης: Μέτρια

Ε. Ιστορικό επεμβάσεων

Μελέτες:

Δεν εντοπίζονται μελέτες.

Παλαιότερες επεμβάσεις:

Δεν εντοπίζονται παλαιότερες επεμβάσεις.

ΣΤ. Αξιολόγηση/ Προτάσεις

Παρατηρήσεις:

Αξιολόγηση:

Απαιτούμενες επεμβάσεις:

Ζ. Βιβλιογραφία

[1], [2] Υπηρεσία Φάρων, <https://yf.hellenicnavy.gr>

Φωτογραφίες:

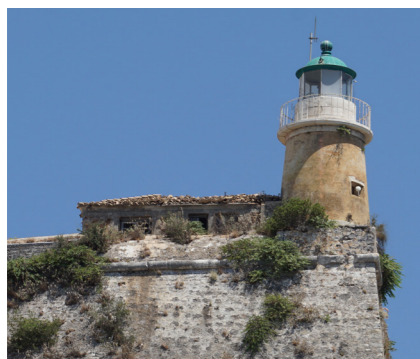

Όψη των κτισμάτων από τα νότια.



Απόψεις των κτισμάτων από το υψηλότερο επίπεδο του Πύργου της Ξηράς.



Αρχαιακό υλικό:

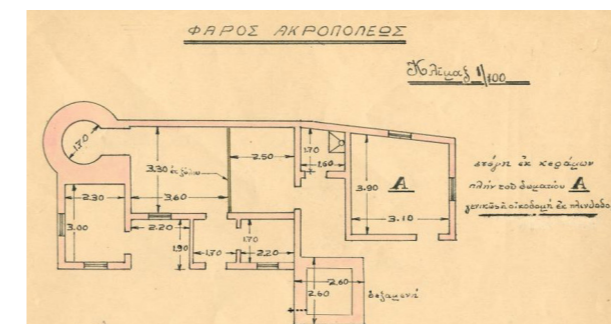

Σχέδιο κάτοψης του Φάρου πρό του 2ου ΠΠ από τα αρχεία της Υ. Φάρων. Φαίνεται να έχει προστεθεί το δωμάτιο Α που δεν υπάρχει πιά (Πηγή: Υπηρεσία Φάρων)

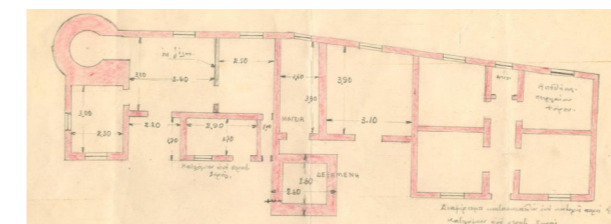

Σχέδιο κάτοψης του φάρου κατά την κατοχή. Το δεξιό τμήμα του που δεν υπάρχει πιά, φέρεται να κατασκευάστηκε από τους Ιταλούς (Πηγή: Υπηρεσία Φάρων).

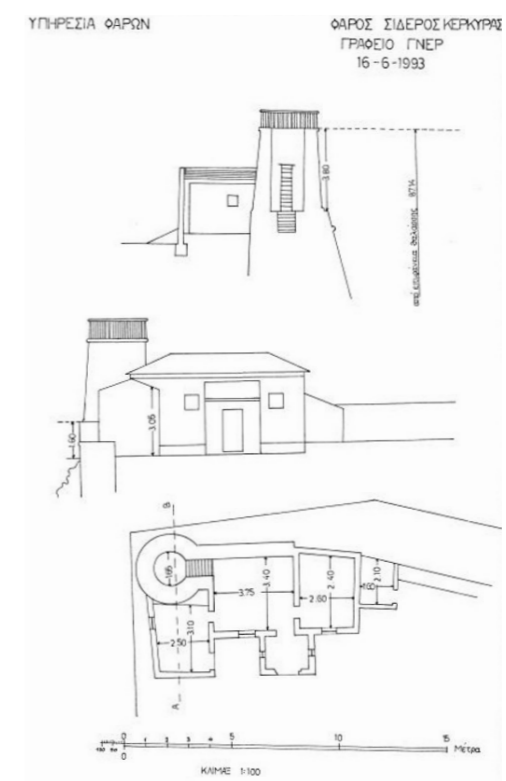

Σχέδια με κλίμακα 1:100 της Ανατολικής όψης του Φάρου με τον πύργο, της Νότιας όψης του και της κάτοψης του, από τα αρχεία της Υ. Φάρων. Τα σχέδια αν και φέρουν ημερομηνία 16-6-1993 δεν αποτυπώνουν επακριβώς την κατάσταση του κτίσματος και φαίνεται να είναι αντιγραφή του αρχικού σχεδίου (Πηγή: Υπηρεσία Φάρων).