

Γ.1. Πύργος της Θάλασσας

α/α: Π26

Α. Θέση

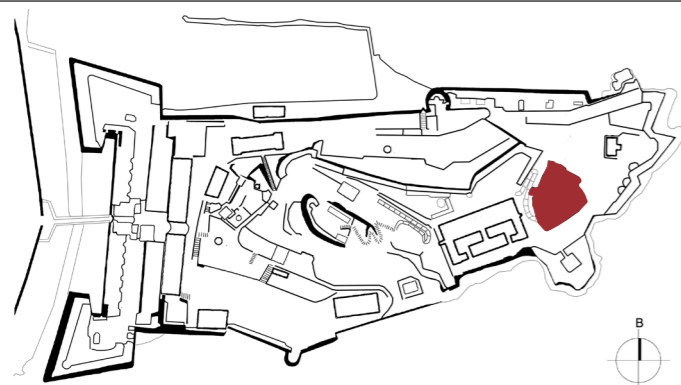

Β. Ιστορικά

Χρονολόγηση:

Τμήμα της οχύρωσης πιθανόν ανάγεται στη βυζαντινή περίοδο (αρχές του 10ου αιώνα)^[1]

Το διάστημα 1510-1520 έγιναν συμπληρώσεις της οχύρωσης της κλιτύς (scarpa) επί Βαΐλου Α. D. Armer ^[2]

Ιστορικά στοιχεία:

Με τις επεμβάσεις των Βρετανών (κατασκευή στρατιωτικού νοσοκομείου, κατεδαφίσεις κτιρίων) καταστράφηκε το τελευταίο σκέλος του ανηφορικού μονοπατιού που οδηγούσε στην είσοδο του πύργου, το οποίο ανακατασκευάστηκε αλλάζοντας κατεύθυνση. Το νέο τμήμα του μονοπατιού σκάφηκε μέσα στο βράχο, είναι πιο πλατύ και έχει δύο σκέλη^[3].

Γ. Περιγραφή

Ενδεικτικές διαστάσεις / εμβαδό κάλυψης:

4.780τ.μ

Γενική περιγραφή / Τυπολογία / Μορφολογία:

Ο πύργος έχει θεμελιωθεί σε βράχο. Η πρόσβαση πραγματοποιείται μέσω θολωτής κλίμακας ανόδου από τα νοτιοδυτικά και οδηγεί στο ανώτερο επίπεδο. Στα ανατολικά σώζεται υπόγειος θολοσκεπής χώρος με πρόσβαση από το ανώτερο επίπεδο μέσω κλίμακας σε διάταξη "Γ".

Υλικά / Κατασκευή:

Δ. Υφιστάμενη κατάσταση

Χρήση: Χωρίς χρήση

Ιστορική Χρήση: Οχυρωματική κατασκευή

Προσβάσιμο: Ναι

Επισκέψιμο: Όχι

Κατάσταση διατήρησης: Μέτρια

Ε. Ιστορικό επεμβάσεων

Μελέτες:

Δεν εντοπίζονται μελέτες.

Παλαιότερες επεμβάσεις:

Δεν εντοπίζονται παλαιότερες επεμβάσεις.

ΣΤ. Αξιολόγηση/ Προτάσεις

Παρατηρήσεις:

Αξιολόγηση:

Απαιτούμενες επεμβάσεις:

Προκειμένου να καταστεί επισκέψιμο το ανώτερο επίπεδο απαιτούνται προστατευτικά κιγκλιδώματα και οριοθέτηση της ράμπας ανόδου.

Ζ. Βιβλιογραφία

[1] Αγοραπούλου-Μπιρμπίλη Α., 1976, σελ. 34.

[2] Ό.π., σελ. 41.

[3] Στανέλλος Λ., 2015, σελ. 161.

Φωτογραφίες:



Άποψη από τα δυτικά.



Άποψη από τα νότια.



Το κλιμακοστάσιο ανόδου στο ανώτερο επίπεδο του πύργου.



Θολοσκεπές υπόγειο κτίσμα στα νότια.

Αρχαιακό υλικό:



(Πηγή: Αρχείο ΔΑΒΜΜ)



Ο πύργος της θάλασσας κατά το μεσοπόλεμο, πριν την καταστροφή των κτιρίων.



Ο πύργος της θάλασσας σε απεικόνιση της πόλης του BREY-DENBACH, 1486 (Πηγή: Ίδρυμα Αικ. Λασκαρίδη)

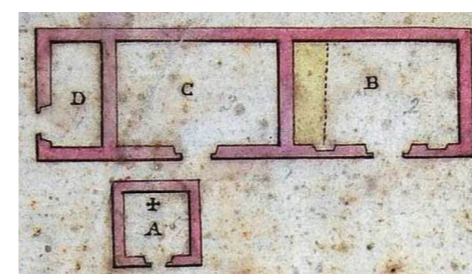

Σχέδια κτιρίων που χωροθετούνταν στον πύργο της θάλασσας (Castel da Mar) από το ενετικό κτηματολόγιο. Στα δεξιά φυλάκειο της φρουράς (E) (Πηγή: ΓΑΚ Κέρκυρας).

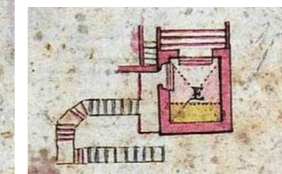

Λεπτομέρεια του πύργου από γκραβούρα που αναπαριστά τον πόλεμο μεταξύ Βενετών και Οθωμανών γύρω από την Κέρκυρα. 1570-1573. (Πηγή: Bibliotheque Nationale de France)