

Γ.6 Πυριτιδαποθήκη Αμυντικής Τάφρου

α/α: N21

<p>Α. Θέση</p>	<p>Γ. Περιγραφή</p>	<p>Δ. Υφιστάμενη κατάσταση</p>	<p>ΣΤ. Αξιολόγηση/ Προτάσεις</p>
	<p>Ενδεικτικές διαστάσεις / εμβαδό κάλυψης: Δύο ορθογώνιας κάτοψης αίθουσες διαστάσεων 9,00m X 5,80m, μικρή αίθουσα 3,60m X 2,10m, πλάτος διαδρόμου 0,60m (νότια πλευρά), 1,20m (βόρεια πλευρά)^[2]</p> <p>Γενική περιγραφή / Τυπολογία / Μορφολογία: Βρίσκεται εντός της επιχωμάτωσης του αντικρημνού στη βόρεια πλευρά της τάφρου και ακολουθεί την τυπολογία των βρετανικών πυριτιδαποθηκών. Αποτελείται από δύο ορθογώνιας κάτοψης αίθουσες και ένα διάδρομο που ακολουθεί τις τρεις υπόγειες πλευρές του κτιρίου. Στη νότια πλευρά του υπάρχει μία τρίτη, πολύ μικρότερη αίθουσα, η οποία πιθανόν να λειτούργησε ως φυλάκιο της φρουράς^[2].</p> <p>Υλικά / Κατασκευή: Η κάθε αίθουσα καλύπτεται με ελλειπτικό θόλο από οπτοπλινθοδομή. Οι διάδρομοι καλύπτονται επίσης με θόλο από οπτοπλινθοδομή, ο δυτικός από ημικυκλικό θόλο πάχους 2 κεφαλών και οι άλλοι από ημιελλειπτικό θόλο πάχους 4 κεφαλών. Οι φέρουσες τοιχοποιίες, πάχους 1,50m, είναι κατασκευασμένες από λαξευτή λιθοδομή με ισχυρό υδραυλικό ασβεστοκονίαμα, αντίστοιχο με αυτό των θόλων^[3].</p>	<p>Χρήση: Χωρίς χρήση</p> <p>Ιστορική Χρήση: Υπόγεια αποθήκη πυρομαχικών, φυλάκιο για τη φρουρά</p> <p>Προσβάσιμο: Ναι</p> <p>Επισκέψιμο: Όχι</p> <p>Κατάσταση διατήρησης: Μέτρια</p>	<p>Παρατηρήσεις: Η μία αίθουσα φέρει σήμερα εσωτερικά ξύλινα χωρίσματα καθώς έχει λειτουργήσει στο πρόσφατο παρελθόν ως χώρος τουαλετών του αρχαιολογικού χώρου^[5]</p> <p>Αξιολόγηση:</p> <p>Απαιτούμενες επεμβάσεις:</p>
<p>Β. Ιστορικά</p>		<p>Ε. Ιστορικό επεμβάσεων</p>	<p>Ζ. Βιβλιογραφία</p>
<p>Χρονολόγηση: Βρετανική περίοδος (1814-1864), πιθανόν 1842^[1]</p> <p>Ιστορικά στοιχεία: Βάσει της διαθέσιμης βιβλιογραφίας δεν εντοπίζονται ιστορικά στοιχεία.</p>		<p>Μελέτες: Δεν εντοπίζονται μελέτες.</p> <p>Παλαιότερες επεμβάσεις: Έχει ανακατασκευαστεί το ξύλινο δάπεδο στις αίθουσες, το οποίο βαίνει πάνω στις παλαιές λίθινες βάσεις^[4]</p>	<p>[1], [2], [3], [4], [5] Στανέλλος, 2015, σελ. 209-210</p>

Φωτογραφίες:

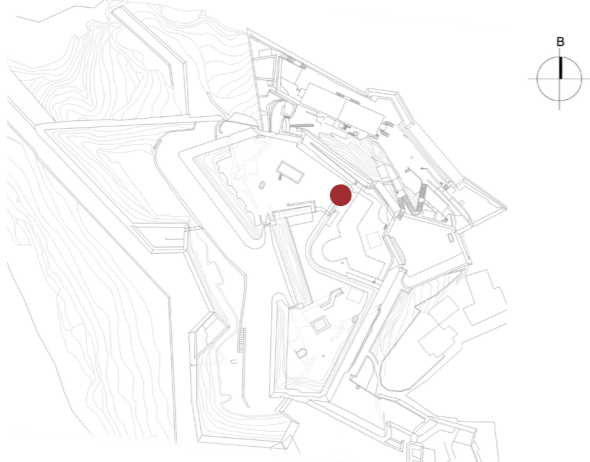

Αρχαιακό υλικό:



Άποψη της πυριτιδαποθήκης του αντικρημνού από το εσωτερικό. Διακρίνονται οι λίθινες βάσεις για την εφαρμογή του ξύλινου δαπέδου, όπως σώζονταν το 1990. Διακρίνονται οι πέντε οπές εξαερισμού της αίθουσας στον ανατολικό τοίχο (Πηγή: Στανέλλος Λ., 2015).

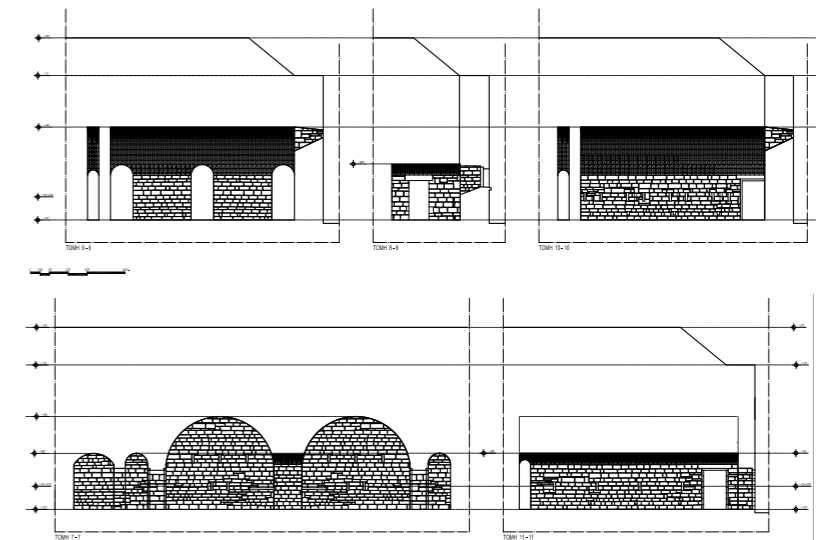

Σχέδια τομών υφιστάμενης κατάστασης βόρειας πυριτιδαποθήκης αντικρημνού τάφρου (αποτύπωση 2013) (Πηγή: Στανέλλος Λ., 2015)