

Γ.3 Καπονιέρα Βόρειας Πλευράς

α/α: N18

Α. Θέση	Γ. Περιγραφή	Δ. Υφιστάμενη κατάσταση	ΣΤ. Αξιολόγηση/ Προτάσεις
	<p>Ενδεικτικές διαστάσεις / εμβαδό κάλυψης: 16 τ.μ.</p> <p>Γενική περιγραφή / Τυπολογία / Μορφολογία: Η καπονιέρα (κευθμός) είναι γενικώς μία θολωτή κατασκευή, μικρής συνήθως κλίμακας, που προεξέχει από το κύριο έργο και δύναται να δώσει πλευρικό πυρ. Εν προκειμένω πρόκειται για κτίριο απλής μορφής, διάταξης σε κάτοψη σχήματος "Γ", το οποίο εφάπτεται στα βόρεια στην Κύρια Πύλη εισόδου στο υψηλό επίπεδο, στα δυτικά στον αντικρημνό και στα ανατολικά στο κτίριο του στρατώνα. Το κτίριο είναι διαμπερές και κάλυπτε με τα πυρά του τον περίβολο της πύλης του υψηλού επιπέδου. Για το λόγο αυτό στις δύο όψεις προς την πύλη (εξωτερική) και προς στην τάφρο του δυτικού μετώπου (εσωτερική) διαμορφώνονται από τέσσερεις τυφεκιοθυρίδες^[1].</p> <p>Υλικά / Κατασκευή: Το κτίριο είναι δομημένο από λαξευτή λιθοδομή (εξωτερικές παρείες τοιχοποιίας) και ημιλάξευτη λιθοδομή. Η κάλυψή του πραγματοποιείται με δύο εγκάρσιους μεταξύ τους ημικυλινδρικούς θόλους από οπτοπλινθοδομή που καλύπτονται από δίριχτες στέγες από ορθογωνικές λίθινες πλάκες.</p>	<p>Χρήση:</p> <p>Ιστορική Χρήση: Καπονιέρα (Κευθμός): θολωτή κατασκευή μικρής κλίμακας για την κάλυψη πολυγωνικών οχυρών</p> <p>Προσβάσιμο: Ναι</p> <p>Επισκέψιμο: Ναι</p> <p>Κατάσταση διατήρησης: Κακή</p> <hr/> <p>Ε. Ιστορικό επεμβάσεων</p> <p>Μελέτες: Δεν εντοπίζονται μελέτες.</p> <p>Παλαιότερες επεμβάσεις: Δεν διακρίνονται παλαιότερες επεμβάσεις.</p>	<p>Παρατηρήσεις:</p> <p>Αξιολόγηση:</p> <p>Απαιτούμενες επεμβάσεις:</p> <hr/> <p>Ζ. Βιβλιογραφία</p> <p>[1] Στανέλλος, 2015, σελ. 62</p>
Β. Ιστορικά			
<p>Χρονολόγηση: Βρετανική περίοδος (1814-1864)</p> <p>Ιστορικά στοιχεία: Βάσει της διαθέσιμης βιβλιογραφίας δεν εντοπίζονται ιστορικά στοιχεία.</p>			

Φωτογραφίες:



Απόψεις από το υψηλό επίπεδο. Διακρίνονται οι τυφεκιοθυρίδες.



Όψη από την Πύλη εισόδου στο υψηλό επίπεδο.



Όψη από την Πύλη εισόδου στο υψηλό επίπεδο με τις τυφεκιοθυρίδες.

Αρχαιακό υλικό:

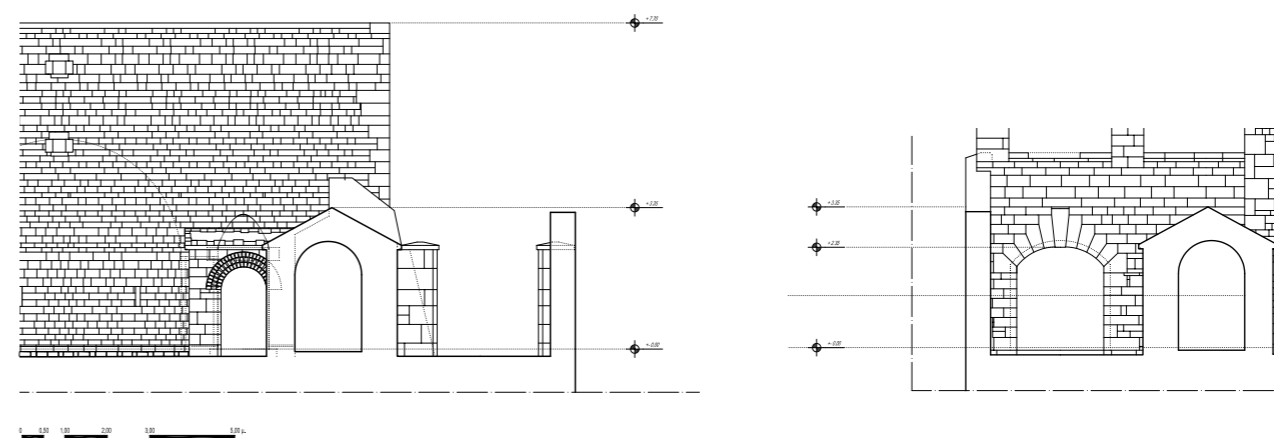

Εγκάρσιες τομές υφιστάμενης κατάστασης της βόρειας καπονιέρας (αποτύπωση 2013) (Πηγή: Στανέλλος Λ., 2015)