

Β.9 Ανατολική πύλη

α/α: N11

Α. Θέση	Γ. Περιγραφή	Δ. Υφιστάμενη κατάσταση	ΣΤ. Αξιολόγηση/ Προτάσεις
	<p>Ενδεικτικές διαστάσεις / εμβαδό κάλυψης: 132 τ.μ.</p> <p>Γενική περιγραφή / Τυπολογία / Μορφολογία: Είναι κατασκευασμένη στην επιχωμάτωση του ανατολικού τείχους και καλύπτεται από μεγάλο θόλο, ενώ στη βόρεια πλευρά της διαμορφώνεται χώρος για τη φρουρά της πύλης. Η επιβλητική, λιθινή, μανιεριστική εξωτερική όψη της, υποδεικνύει τη λειτουργία της ως κύρια πύλη. Η πρόσοψη διαμορφώνεται από τέσσερις τοσκανοδωρικούς ημικίονες που υποστηρίζουν τον υπερκείμενο θριγκό. Στη θέση του επιστυλίου και της ζωφόρου έχει τοποθετηθεί μεγάλη λιθινή επιγραφή. Στις τέσσερις μετώπες της ζωφόρου έχουν τοποθετηθεί τα οικόσημα αξιωματούχων της πόλης.^[2]</p> <p>Υλικά / Κατασκευή: Η πρόσοψη της πύλης είναι κατασκευασμένη από μεγάλους λαξευτούς λίθους. Τα λίθινα τεμάχια των ημικιόνων έχουν τοποθετηθεί ανά δύο σε προεξοχή σύμφωνα με το αγροτικό σύστημα των Ρωμαίων. Η μεγάλη τοξωτή είσοδος έχει διαμορφωθεί με μεγάλους θολίτες.^[3]</p>	<p>Χρήση: Χωρίς χρήση</p> <p>Ιστορική Χρήση: Πύλη</p> <p>Προσβάσιμο: Όχι, μόνο εξωτερικά από την πόλη.</p> <p>Επισκέψιμο: Όχι, μόνο εξωτερικά από την πόλη.</p> <p>Κατάσταση διατήρησης: Μέτρια</p> <p>Ε. Ιστορικό επεμβάσεων</p> <p>Μελέτες: Δεν εντοπίζονται μελέτες για την πύλη.</p> <p>Παλαιότερες επεμβάσεις: 2020: Συντήρηση των δύο πυλών του Νέου Φρουρίου.</p>	<p>Παρατηρήσεις: Βρίσκεται σε περιοχή του Νέου Φρουρίου που διοικητικά υπάγεται στην υπηρεσία του Ναυτικού.</p> <p>Αξιολόγηση: Παρότι αποτέλεσε την βασική πύλη του Νέου Φρουρίου, σήμερα η πρόσβαση των επισκεπτών στον αρχαιολογικό χώρο δεν πραγματοποιείται από την ιστορική είσοδο, αλλά από την ΝΑ πλευρά του φρουρίου.</p> <p>Απαιτούμενες επεμβάσεις:</p> <p>Ζ. Βιβλιογραφία</p> <p>[1], [2], [3]Στανέλλος Λ., 2015, σελ. 194-195.</p>
Β. Ιστορικά			
<p>Χρονολόγηση: Ενετική περίοδος (1576-1645)</p> <p>Ιστορικά στοιχεία: Στην αρχική κατασκευαστική φάση του φρουρίου αποτελούσε τη μοναδική πύλη, που συνέδεε το φρούριο με το λιμάνι. ^[1]</p>			

Φωτογραφίες:

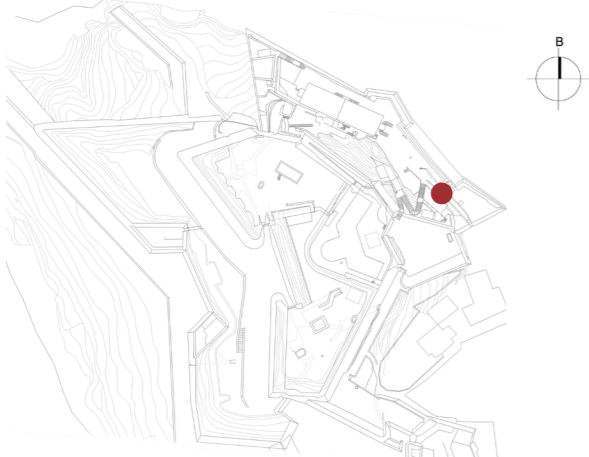

Άποψη του συγκροτήματος της πύλης από ψηλά. (Πηγή: Στανέλλος Λ., 2015)



Βόρεια όψη της πύλης (από το δρόμο)

Αρχαιακό υλικό:

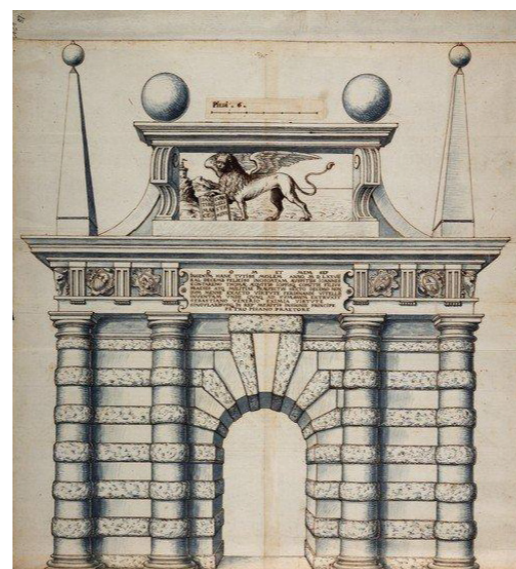

Σχέδιο της πύλης της ενετικής περιόδου. Δεν είναι σαφές αν κατασκευάστηκε στο σύνολό της σύμφωνα με το σχέδιο. (Πηγή: Στανέλλος Λ., 2015, Πηγή Πρωτοτύπου:ASTo, sez. Corte, Biblioteca Antica, Architettura Militare, vol V, c.123-124)



Η πύλη στις αρχές του 20^{ου} αι. (Πηγή: Στανέλλος Λ., 2015)

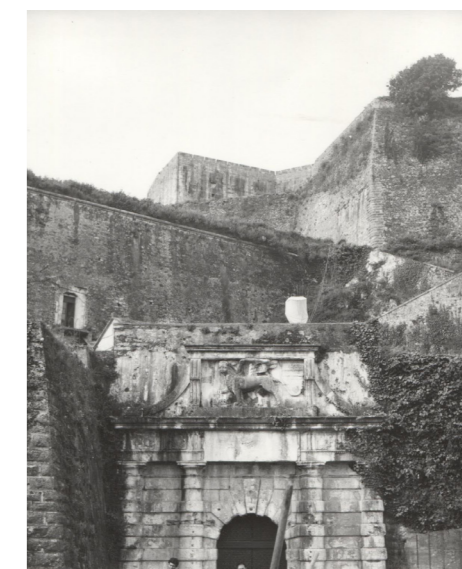

Φωτογραφία αρχείου της ανατολικής πύλης, αγν. χρονολογία (Πηγή: Αρχείο ΔΑΒΜΜ)