

**Β.11 Νότια πύλη**

**α/α: N13**

**Α. Θέση**

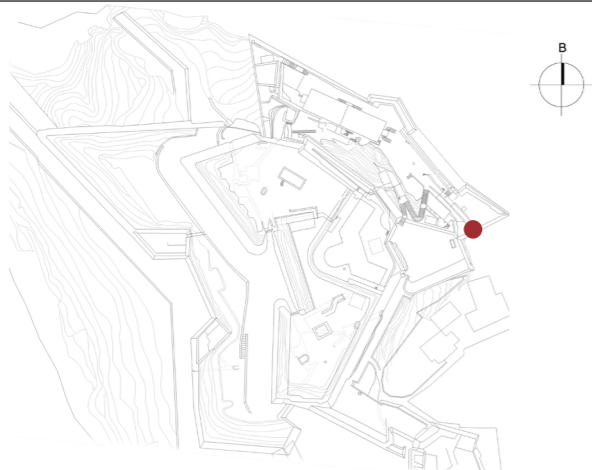

**Β. Ιστορικά**

**Χρονολόγηση:**

Πιθανώς ενετική περίοδος (1576-1645)

**Ιστορικά στοιχεία:**

Η νότια πύλη συνδέει το χαμηλό επίπεδο με την πόλη. Η πύλη αυτή δεν προβλεπόταν στην αρχική κατασκευαστική φάση του φρουρίου, όπως αντίστοιχα και η δυτική. Έξω από την πύλη υπήρχε τείχος με τυφεκιοθυρίδες (muro alla Carnot), στο οποίο η είσοδος γινόταν από τα ανατολικά. [1]

**Γ. Περιγραφή**

**Ενδεικτικές διαστάσεις / εμβαδό κάλυψης:**

5,50μ. x 3,50μ.

**Γενική περιγραφή / Τυπολογία / Μορφολογία:**

Η πύλη βρίσκεται στη νότια πλευρά του νότιου ημιπρομαχώνα και οδηγεί σε ανηφορικό διάδρομο, στεγασμένο στο μεγαλύτερο τμήμα του, που καταλήγει στον πενταγωνικό προμαχώνα και διασταυρώνεται με το συγκρότημα της ανατολικής πύλης. Στην αρχή του διαδρόμου (ανατολικά) διαμορφώνεται υπόγειος θολωτός χώρος για τη φρουρά. Η πρόσοψη της πύλης αποτελείται από δύο ημικίονες που στηρίζουν τον υπερκείμενο θριγκό. Η διακόσμηση της πρόσοψης αγγίζει με την πλαστικότητα της το μπαρόκ. [2]

**Υλικά / Κατασκευή:**

Η τοξωτή πύλη έχει κατασκευαστεί με μεγάλους λαξευμένους λίθους και επιμέρους στοιχεία από οπτόπλινθο (τοξωτό υπέρθυρο, βάσεις ημικιώνων), τα οποία στη συνέχεια επιχρίονται για την οπτική αρμονία του συνόλου.

**Δ. Υφιστάμενη κατάσταση**

**Χρήση:** Πύλη

**Ιστορική Χρήση:** Πύλη

**Προσβάσιμο:** Όχι, μόνο εξωτερικά από την πόλη.

**Επισκέψιμο:** Όχι, μόνο εξωτερικά από την πόλη.

**Κατάσταση διατήρησης:** Μέτρια

**Ε. Ιστορικό επεμβάσεων**

**Μελέτες:**

Δεν εντοπίζονται μελέτες για την πύλη.

**Παλαιότερες επεμβάσεις:**

2020: Συντήρηση των δύο πυλών του Νέου Φρουρίου.

**ΣΤ. Αξιολόγηση/ Προτάσεις**

**Παρατηρήσεις:**

Βρίσκεται σε περιοχή του Νέου Φρουρίου που διοικητικά υπάγεται στην υπηρεσία του Ναυτικού.

**Αξιολόγηση:**

**Απαιτούμενες επεμβάσεις:**

**Ζ. Βιβλιογραφία**

[1], [2] Στανέλλος Λ., 2015, σελ. 194.

**Φωτογραφίες:**



Πρόσοψη της Νότιας Πύλης.



Στη φωτογραφία διακρίνεται ο διάδρομος της νότιας πύλης και το σημείο διασταύρωσής του με την ανατολική.

**Αρχαιακό υλικό:**

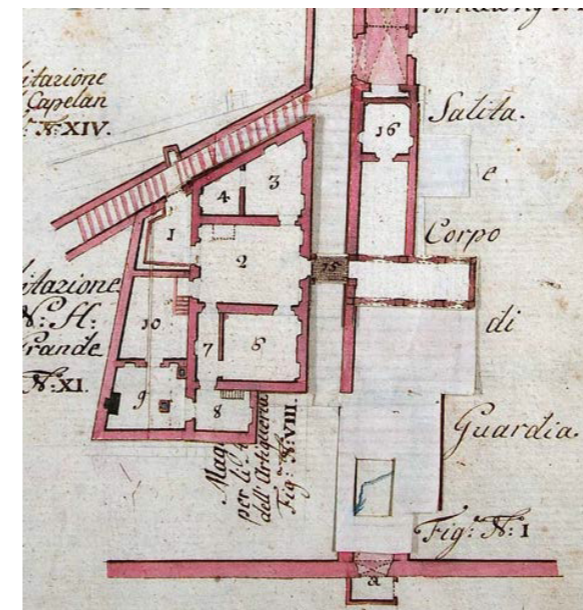

Σχέδιο κάτοψης του συγκροτήματος της πύλης από το ενετικό κτηματολόγιο. (Πηγή: Στανέλλος Λ., 2015)

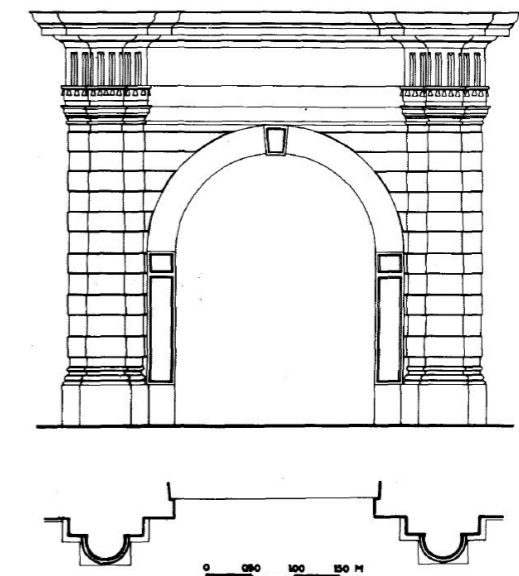

Σχέδιο όψης και κάτοψης της πύλης. (Πηγή: Αγοροπούλου-Μπιρμπίλη Α., 1976)